

ILUSTRÍSSIMO SENHOR PREGOEIRO DO MUNICÍPIO DE XAVANTINA – SANTA CATARINA

PROCESSO LICITATÓRIO Nº. 036/2022 PMXV

PREGÃO PRESENCIAL Nº. 026/2022 PMXV

SHARK MÁQUINAS PARA CONSTRUÇÃO LTDA., com sede na Rua Paulo Zimmermann, nº 1.350 – Bairro Jardim Janaína, Biguaçu/SC, inscrita na CNPJ/ME sob nº 06.224.121/0019-22, considerando seu interesse em participar do procedimento licitatório, Pregão Presencial nr. 026/2022, tendo como um objeto a aquisição de **um trator de esteira novo na categoria de 14 toneladas**, vem à presença de Vossa Senhoria, apresentar **RESPOSTA AO PARECER JURICO** a nossa impugnação, não acolhida pelo município.

Os TRATORES DE ESTEIRA são diferenciados em categorias baseadas em seu peso operacional, e tem características próprias conforme seus projetos e desenvolvimento de tecnologia para o melhor desempenho com o menor consumo possível de combustível.

Podemos destacar em nosso trator de esteira NEW HOLLAND, modelo D140B, possui peso operacional de 14.890 Kg e apesar de possuir uma potência líquida de 118 HP e potência bruta de 130 HP, possui uma força na barra de tração equivalente aos demais concorrentes conforme tabela abaixo:

Características/Marca e Modelo	NEW HOLLAND D140B	JOHN DELRE 1700-II	KOMATSU D51 EX-22	CATERPILLAR D4 LGP
Peso Operacional	14.890 Kg	14.615 Kg	14.000 Kg	14.350 Kg
Potencia Bruta SAE	130 HP	Não Consta	133 HP	Não Consta
Potencia Líquida SAE	118 HP	125 HP	130 HP	128 HP
Tração Máxima da barra de tração	48.000 Lb	45.000 Lb	48.500 Lb	46.000 Lb
Torque Máximo Líquido(motor)	567 Nm	549 Nm	Não consta	Não Consta
Velocidade máxima frente e ré	9,7 Km/h	8,9 Km/h	9,0 Km/h	10 Km/h

MUNICÍPIO DE XAVANTINA  
Protocolo

Data: 31, 05, 2022

As 145 Horas

Ass: Servidor



Como podemos ver, apesar de atendermos todas as características do edital exceto a potência líquida mínima exigida de 125 HP, em todos os outros quesitos estamos alinhados com nossos concorrentes, como podemos citar: peso operacional, força máxima da barra de tração, torque máximo do motor e velocidade máxima.

Quando o Município de Xavantina nos sugeriu participar com um trator de maior potência, porte e peso, como o modelo D150B, ele favorece indiretamente os demais concorrentes pois descarta nossa participação com o trator modelo D140B e nos coloca em competição com máquinas menores dos concorrentes e de outro patamar de pesos operacionais e obviamente de preços, estamos falando de 02 a 03 toneladas a menos que o D150B e valores menores. Em anexo a este os catálogos de tratores no porte de 14 toneladas e de 17 à 19 toneladas.

Solicitamos novamente sua análise para o caso com a mudança na **potência líquida mínima exigida para 118 HP ou potência bruta mínima de 130 HP**, viabilizando nossa participação e aumentando a disputa no certame beneficiando financeiramente o município.

Diante do exposto requer seja **RETIFICADO** o presente Edital e que sejam excluídas a exigência excessiva e discriminatória a fim de expandir a quantidade de participantes sob pena de anulação do processo licitatório. Por ser medida da mais legítima justiça.

Termos em que P. Deferimento.

Biguaçu, 30 de maio de 2022.

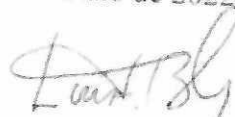
A handwritten signature in black ink, appearing to read 'Luis F. Blos', is written over the typed name below.

**SHARK MÁQUINAS PARA CONSTRUÇÃO LTDA.**

**Luis Fernando Blos**  
Gerente Filial  
Shark Máquinas



LIVRO: 133.--

PÁGINAS: 263 a 267--.--.--

**PROCURAÇÃO BASTANTE QUE FAZ:  
SHARK MÁQUINAS PARA CONSTRUÇÃO LTDA**

**SAIBAM QUANTOS ESTE PÚBLICO INSTRUMENTO DE PROCURAÇÃO BASTANTE VIREM**, que no ano de dois mil e vinte (2020), aos sete (07) dias do mês de janeiro do dito ano, neste 11º Registro Civil das Pessoas Naturais de Santa Cecília, Comarca da Capital, em diligência à Av. Presidente Castelo Branco, n.º 7.777, Armazém B, no Bairro Parque Residencial da Lapa, nesta Capital, aonde eu escrevente autorizado e da 1ª Substituta, que a subscreve, vim a chamado, compareceu como outorgante: **SHARK MÁQUINAS PARA CONSTRUÇÃO LTDA**, CNPJ/MF. 06.224.121/0001-01 e Inscrição Estadual n.º 116.879.657.119, pessoa jurídica de direito privado, com sede na Av. Santa Marina, n.ºs 2.148 e 2.164, no Bairro Vila Albertina, nesta Capital, registrada na JUCESP sob NIRE 35.222.334.117, em 05/05/2008, e filiais regularmente constituídas: **FILIAL n.º 1**, CNPJ/MF. 06.224.121/0002-84, registrada na JUCERGS sob NIRE 43.901.076.223, em 13/07/2004, com endereço na Av. Getúlio Vargas, n.º 9.145, no Bairro São José, em Canoas - RS; **FILIAL n.º 2**, CNPJ/MF. 06.224.121/0004-46, registrada na JUCEPAR sob NIRE 41.900.859.036, em 05/08/2004, com endereço na Av. Dr. Ezuel Portes, n.º 19.267, Rodovia BR 277, Km 592,9, no Bairro 14 de Novembro, em Cascavel - PR; **FILIAL n.º 3**, CNPJ/MF. 06.224.121/0006-08, registrada na JUCEPAR sob NIRE 41.900.862.690, em 02/09/2004, com endereço na Av. Juscelino Kubitschek de Oliveira EC, n.º 10.789, Depósito 1, no Bairro Cidade Industrial, em Curitiba - PR; **FILIAL n.º 4**, CNPJ/MF. 06.224.121/0007-99, registrada na JUCESP sob NIRE 35.903.414.880, em 05/05/2008, com endereço na Rua Virgílio de Carvalho Neves Neto, n.º 1.066, no Bairro Residencial e Comercial Palmares/Jardim Palmares, em Ribeirão Preto - SP; **FILIAL n.º 5**, CNPJ/MF. 06.224.121/0008-70, registrada na JUCERGS sob NIRE 43.901.387.296, em 22/04/2009, com endereço na Rua Alôncio de Camargo, n.º 1.358, no Bairro Integração, em Passo Fundo - RS; **FILIAL n.º 6**, CNPJ/MF. 06.224.121/0011-75, registrada na JUCEPAR sob NIRE 41.901.164.309, em 02/08/2010, com endereço na Av. Tiradentes, n.º 4.321, Barracão 2, no Bairro Jardim Rosicler, em Londrina - PR; **FILIAL n.º 7**, CNPJ/MF. 06.224.121/0018-41, registrada na JUCESP sob NIRE 35.904.135.267, em 1º/08/2011, com endereço na Estrada Olivio Franhani, n.º 985, no Bairro Campestre, em Piracicaba - SP; **FILIAL n.º 8**, CNPJ/MF. 06.224.121/0017-60, registrada na JUCESP sob NIRE 35.904.726.214, em 28/02/2014, com endereço na Av. Santa Marina, n.º 2.182, no Bairro Vila Albertina, em São Paulo - SP; **FILIAL n.º 9**, CNPJ/MF. 06.224.121/0019-22, registrada na JUCESC sob NIRE 42.901.144.074, em 26/01/2017, com endereço na Rua Paulo Zimmermann, n.º 1.350, no Bairro Jardim Janaina, em Biguaçu - SC; **FILIAL n.º 10**, CNPJ/MF. 06.224.121/0020-66; registrada na JUCEMS sob NIRE 54.900.352.471, em 12/05/2017, com endereço na Av. Marcelino Pires, n.º 6.818-B, no Bairro Jardim Márcia, em Dourados - MS e **FILIAL n.º 11**, CNPJ/MF. 06.224.121/0021-47, registrada na JUCEMS sob NIRE 54.900.381.897, em 27/06/2019, com endereço na Rua Montese, n.º 326, no Bairro Vila Olinda, em Campo Grande - MS, todas neste ato representada nos termos da cláusula 9ª § 2º item "1" letra "e" de sua 22ª Alteração e Consolidação de Contrato Social de 15/04/2019, sendo registradas: a matriz e filiais n.ºs 4, 7 e 8 na JUCESP sob n.º 332.341/19-7, em 24/06/2019; filiais n.ºs 1 e 5 registradas na JUCERGS sob n.º 5114847, em 20/08/2019; filiais n.ºs 2, 3 e 6 registradas na JUCEPAR sob n.º 20194503313, em 03/09/2019; filial n.º 9 registrada na JUCESC sob n.º 20196073073, em 30/07/2019 e filiais n.ºs 10 e 11 registradas na JUCEMS sob n.º 54593144, em 27/06/2019, das quais foram extraídas cópias autenticadas que ficam arquivadas neste Registro Civil na Pasta n.º 40, sob n.º 19, por seus **Diretores: de Operações**, o Sr. **ADILSON BONISSONI**, RG. 344.694-SSI/SC, CPF/MF. 164.594.669-04, de nacionalidade brasileira, filho de Felix Bonissoni e Catarina Maria Techio Bonissoni, casado, empresário, e-mail: [adilson@gruposhark.com.br](mailto:adilson@gruposhark.com.br) e **Executivo**, o Sr. **OSVALDO TERUO KOBAYASHI**, RG. 8.053.634-7-SSP/SP, CPF/MF. 809.656.528-15, de nacionalidade brasileira, filho de Takeshi Kobayashi e Hiroko Kobayashi, casado, empresário, e-mail: [osvaldo@gruposhark.com.br](mailto:osvaldo@gruposhark.com.br),



10732602093267 000038043-9

P 08318 R 007043

RUA CONSELHEIRO BROTERO 879 STA CECÍLIA  
SÃO PAULO SP CEP 01232-010  
FONE: 11 36672642 FAX: 11-38268302

REPÚBLICA FEDERATIVA DO BRASIL  
Estado de São Paulo

ambos domiciliados na Avenida Presidente Castelo Branco, n.º 7.777, Bairro da Lapa, nesta Capital, que declaram ainda, sob as penas da lei, que não existe nenhuma alteração contratual da mesma, posteriormente aos seus atos societários supracitados, reconhecida como a própria de que trato por mim, do que dou fé. E por ela me foi dito que por este público instrumento e nos termos de Direito, nomeia e constitui por bastantes procuradores: os Srs. (01) **CESAR MARTIN DI LUCA**, RNE. V419853-R-DPF/SOD/SP, CPF/MF. 010.900.359-42, de nacionalidade argentina, filho de Di Luca Julio Cesar e Frisch Luisa Clelia, casado, empresário, domiciliado e residente na Av. Professora Yolanda Berti Justi, n.º 260, Quadra P, Lote 32, Jardim Residencial Giverny, em Sorocaba - SP, e-mail: cesar.diluca@equagnil.com.br; (02) **GERCIJAMES DE CARVALHO SOARES**, RG. 8.122.640-8-SSP/SP, CPF/MF. 000.113.538-48, de nacionalidade brasileira, filho de Derli de Carvalho Soares e de Catarina Murari Soares, casado, gerente de peças, domiciliado e residente na Rua Wilis Roberto Banks, n.º 549, Bloco C, apto. 34-C, Bairro Parque Maria Domitila, nesta Capital, e-mail: gerci.james@sharkmaquinas.com.br; (03) **JOSÉ LUIZ PARISATTO**, RG. 7.469.485-6-SSP/SP, CPF/MF. 345.945.906-91, de nacionalidade brasileira, filho de Amadeu Dino Parisatto e de Maria Antonieta Mota Parisatto, casado, gerente geral, domiciliado e residente na Avenida Santa Marina, n.º 1.588, apto. 166/T1, nesta Capital, e-mail: jose.parisatto@sharkmaquinas.com.br; (04) **MARIELSON OLIVEIRA ALVES MORENO**, RG. 28.604.372-5-SSP/SP, CPF/MF. 203.840.918-81, de nacionalidade brasileira, filho de Manoel Alves Moreno e de Joana de Oliveira, casado, supervisor administrativo, domiciliado e residente na Rua São Donaciano, n.º 155, Bairro Cid. Patriarca, nesta Capital, e-mail: marielson.moreno@sharkmaquinas.com.br; (05) **MARCOS BARDELLA**, RG. 4933237-SSP/SP, CPF/MF. 414.411.688-34, de nacionalidade brasileira, filho de Mário Bardella e Ana Bardella, casado, gerente regional, domiciliado e residente na Rua Itajubá, n.º 200, Condomínio Estância Marambaia, Bairro Marambaia, em Vinhedo - SP, e-mail: marcos.bardella@sharkmaquinas.com.br; (06) **WILLIAM DOUGLAS PRADO**, RG. 29773650-SSP/SP, CPF/MF. 216.025.988-86, de nacionalidade brasileira, filho de Celso Ricardo Prado e de Edna Maria Lima Prado, casado, gerente de filial, domiciliado e residente na Rua Antonio Carlos Pedroso, n.º 65, Bairro Residencial Portal Água Branca, em Piracicaba - SP, e-mail: william.prado@sharkmaquinas.com.br; (07) **GISELE CREPALDI TITO**, RG. 40010690-SSP/SP, CPF/MF. 312.091.998-58, de nacionalidade brasileira, filha de José Vilson Crepaldi e de Renata Aparecida Munhoz Crepaldi, casada, coordenadora administrativa, domiciliado e residente na Rua Queluz, n.º 33, Bairro Santa Terezinha, em Piracicaba - SP, e-mail: gisele.tito@sharkmaquinas.com.br; (08) **WILSON MORAES LEITE**, RG. 5.285.656-6-SSP/PR, CPF/MF. 762.193.309-78, de nacionalidade brasileira, filho de Geraldo Moraes Leite e de Maria de Lourdes Leite, casado, gerente de serviços, domiciliado e residente na Rua Joaquim Teixeira Barros, n.º 1.157, Bairro Vila Nova, em São Pedro - SP, e-mail: wilson.leite@sharkmaquinas.com.br; (09) **MILTON MAEDA**, RG. 14.196.917-9-SSP/SP, CPF/MF. 075.195.238-96, de nacionalidade brasileira, filho de Yasuski Maeda e de Leko Maeda, divorciado, gerente de filial, domiciliado e residente na Rua Iguape, n.º 603, apto. 63, Bairro Jardim Paulista, em Ribeirão Preto - SP, e-mail: milton.maeda@sharkmaquinas.com.br; (10) **NORIVALDO HERNANDES DIAS**, RG. 13.770.429-X-SSP/SP, CPF/MF. 047.704.358-51, de nacionalidade brasileira, filho de Noé Dias da Silva e de Clarisse Hernandez Dias, casado, vendedor, domiciliado e residente na Avenida Professor João Fiusa, n.º 2.241, apto. 174, Bairro Jardim Canadá, em Ribeirão Preto - SP, e-mail: norivaldo.hernandes@sharkmaquinas.com.br; (11) **MARIO ALVES DE OLIVEIRA JUNIOR**, RG. 8.804.389-DRT/MS, CPF/MF. 032.347.681-37, de nacionalidade brasileira, filho de Mario Alves de Oliveira Junior e de Leunice Belem Ferreira, solteiro, gerente de filial, domiciliado e residente na Rua Projetada A, n.º 82, Bloco 07, apto. 24, Bairro Jardim Campo Dourado, em Dourados - MS, e-mail: mario.junior@sharkmaquinas.com.br; (12) **FERNANDO BENDIXEN DA SILVA**, RG. 3.395.643-6-SESP/PR, CPF/MF. 524.522.129-20, de nacionalidade brasileira, filho de Adolpho Bendixen da Silva e Araci Miranda da Silva, casado, gerente de filial, domiciliado e residente na Rua Ivan Serpa, n.º 958, casa 28, Condomínio Veneza, Bairro Country, em Cascavel - PR, e-mail:

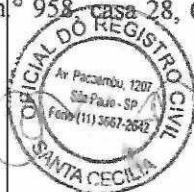



fernando.silva@sharkmaquinas.com.br; (13) **FERNANDO ALCEU SCOLARO**, RG. 6.830.933-6-SSP/PR, CPF/MF. 016.788.299-60, de nacionalidade brasileira, filho de Alberto Alceu Scolaro e de Eli Terezinha Scolaro, divorciado, gerente regional, domiciliado e residente na Rua Ernesto Biscardi, n.º 1.155, casa 4, Bairro Cidade Industrial, em Curitiba - PR, e-mail: fernando.scolaro@sharkmaquinas.com.br; (14) **CLAUDEMIR FERREIRA DE SOUZA**, RG. 7.733.149-2-SSP/PR, CPF/MF. 029.858.189-23, de nacionalidade brasileira, filho de Ailton Ferreira de Souza e de Maria Aparecida de Souza, casado, gerente de filial, domiciliado e residente na Rua Escumilha, n.º 31, Bairro Jardim Santa Clara, em Araucária - PR, e-mail: claudemir.souza@sharkmaquinas.com.br; (15) **VINÍCIUS BRUM MARIANI**, RG. 7.871.627-4-SSP/PR, CPF/MF. 039.110.299-00, de nacionalidade brasileira, filho de Nadir Luiz Mariani e de Maria Brum Mariani, solteiro, gerente de filial, domiciliado e residente na Rua Doutor Dimas de Barros, n.º 155, apto. 604, Bairro Boulevard Guanabara, em Londrina - PR, e-mail: vinicius.mariani@sharkmaquinas.com.br; (16) **LUÍS FERNANDO BLOS**, RG. 8004449222-SSP/RS, CPF/MF. 467.328.450-04, de nacionalidade brasileira, filho de Sergio Miguel Blos e de Marga Elena Uhr Blos, casado, gerente regional, domiciliado e residente na Rua Maria Cordeiro de Souza, n.º 81, Bairro Rio Tavares, em Florianópolis - SC, e-mail: luis.fernando@sharkmaquinas.com.br; (17) **TARSILA LUÍSA PEDRON DANIEL**, RG 2.285.498-3-SSP/SC, CPF/MF. 842.608.319-68, de nacionalidade brasileira, filho de Olivo Pedron e de Beatriz Floriani Pedron, casada, coordenadora administrativa, domiciliada e residente na Rua Benjamin Constant, n.º 1.213, apto. 406 D, Bairro Escola Agrícola, em Blumenau - SC, e-mail: tarsila.luisa@sharkmaquinas.com.br; (18) **CLEITON ROSSATO**, RG. 3.080.842.821-SJS/II RS, CPF/MF. 011.025.960-27, de nacionalidade brasileira, filho de Ivo Rossato e Saudete Ines Rossato, solteiro, gerente de filial, domiciliado e residente na Av. Armando Fajardo, n.º 1.261, Bloco A, apto. 408, Bairro Igara, em Canoas - RS, e-mail: cleiton.rossato@sharkmaquinas.com.br; (19) **ALICE MARIS DA LUZ**, RG. 2.081.580.165-SJS/II RS, CPF/MF. 001.472.170-83, de nacionalidade brasileira, filha de Vardeli da Luz e Beatriz Catarina Maris da Luz, solteira, coordenadora administrativa, domiciliado e residente na Rua Roça Sales, n.º 35, Bairro Cohab C, em Gravataí - RS, e-mail: alice.luz@sharkmaquinas.com.br e (20) **LEANDRO ROCHA BRKANITCH**, RG. 10.625.946-1-SSP/PR, CPF/MF. 881.892.280-72, de nacionalidade brasileira, filho de Ruben Nelson Brkanitch e de Sonia Maria Rocha Brkanitch, casado, gerente de filial, domiciliado e residente na Rua Moron, n.º 2.032, apto. 902, Bairro Centro, em Passo Fundo - RS, e-mail: leandro.rocha@sharkmaquinas.com.br; **AOS QUAIS OUTORGA PODERES ESPECIAIS E ESPECÍFICOS PARA EXERCEREM AS ATRIBUIÇÕES ABAIXO DISCRIMINADAS, EM QUALQUER PARTE DO TERRITÓRIO NACIONAL, RIGOROSAMENTE DA SEGUINTE FORMA:** 1º) OS OUTORGADOS DE N.ºS 01 a 04, INDIVIDUALMENTE, PODERÃO EXERCER OS SEGUINTE PODERES: a) representá-la ativa e passivamente, em Juízo ou fora dele; b) tratar de todos os assuntos e interesses da Outorgante, podendo para tanto, efetuar compras e vendas à vista, ou a prazo, inclusive de mercadorias do ramo de comércio da Outorgante; b1) assinar notas de venda ou de entrega de mercadorias; b2) aceitar duplicatas; c) admitir e demitir empregados, fixando-lhes ordenados e atribuições; c1) assinar contratos de trabalho, carteiras profissionais, acordos trabalhistas, termo de rescisão de contrato de trabalho; c2) representá-la perante Sindicatos, Câmara Intersindical de Conciliação e Arbitragem Trabalhista, Justiça do Trabalho, Conselho Regional dos Representantes Comerciais, Previdência e Assistência Social, Instituto Nacional do Seguro Social, Ministério da Educação, bem como, junto à Caixa Econômica Federal, no que diz respeito a FGTS e PIS, podendo ainda, homologar rescisão de contrato de trabalho perante o respectivo sindicato da categoria ou junto à Delegacia Regional do Trabalho ou Câmara Intersindical de Conciliação e Arbitragem Trabalhista, praticando ainda, os demais atos necessários em que a Outorgante figure como empregadora; d) praticar todos os demais atos burocráticos e de rotina; d1) representar a Outorgante ativa e passivamente junto às repartições públicas Federais, Estaduais, Municipais (Prefeituras), Autarquias em geral, Ministério da Fazenda, Secretaria da Fazenda, Secretaria da Receita Federal.



10732602093267 000038044.7

P 08318 R 007044

RUA CONSÉLHEIRO BROTERO 879 STA CECÍLIA  
SÃO PAULO SP CEP 01232 010  
FONE: 11-36672642 FAX: 11-38268302



REPÚBLICA FEDERATIVA DO BRASIL  
Estado de São Paulo

Ministério do Trabalho, Ministérios em geral, Aeroportos, Alfândegas, Infraero, Consulados, Embaixadas, Tribunal Regional Eleitoral, Órgãos Paraestatais, Sociedade de Economia Mista, Empresas Privadas, Juntas Comerciais, Cartórios de Notas, de Registro de Títulos e Documentos, de Protesto de Letras e Títulos, de Registro de Imóveis, de Registro Civil das Pessoas Naturais e Anexos, Delegacias de Polícia, Procon, Decon, Detran, Ciretran, Sabesp, Enel, operadoras de telefonia fixa e móvel, tais como: Telefônica, Telesp, Embratel, Telebrás, Vivo, Claro, Tim, Oi, Nextel, BCP Telecomunicações, Seguradoras, Planos de Saúde, Administradora de Condomínios, imobiliárias e onde necessário seja a apresentação de procuração; d2) assinar guias de informações e de recolhimentos de impostos e taxas; d3) pagar tributos e reclamar dos que não forem devidos; d4) receber e reclamar valores devidos à empresa, firmando as devidas quitações; e) protestar, levantar e cancelar protestos; e1) autorizar prorrogações de prazos de títulos; e2) cobrar cheques emitidos por terceiro em favor da Outorgante; f) representá-la ativa e passivamente no foro em geral, em quaisquer ações em que forem interessados, como autora ou ré, assistente ou oponente, representá-la em audiências, nomear prepostos, podendo acordar, transigir, receber e dar quitação, para o foro em geral, em qualquer juízo, instância ou tribunal, bem como, junto a Distritos Policiais, PROCON, DECON, IDEC; f1) receber citações; f2) receber intimações; f3) prestar declarações; f4) prestar depoimentos; f5) representar a outorgante nas audiências e indicar prepostos para o foro em geral; f6) praticar todos os atos necessários a defesa de seus interesses; g) representá-la perante todas e quaisquer repartições ou entidades, autarquias em geral, sociedades de economia mista ou empresas de âmbito e natureza pública estaduais, federais ou municipais, inclusive Instituto Nacional de Colonização e Reforma Agrária - INCRA, Departamento Nacional de Obras e Saneamento, PORTOBRÁS, Departamento Estadual de Portos, Rios e Canais, Superintendência Nacional da Marinha Mercante, Ministério da Aeronáutica, Ministério do Exército, Ministério da Agricultura, Ministério da Indústria e Comércio, Ministério dos Transportes, Ministério da Fazenda e Planejamento e seus órgãos subordinados, DENATRAN, Rede Ferroviária Federal S/A, Banco do Brasil S/A, Empresa Brasileira de Correios e Telégrafos, podendo exercer, requerer e assinar todos os atos previstos na Lei n.º 8.666/93, instrumentos ou papéis exigíveis e necessários para licitações públicas, como concorrências, tomadas de preços, convites, leilão, pregão presencial, pregão eletrônico, enfim todas as modalidades de licitações, podendo para tanto, praticar todos os atos necessários à licitação, usando dos recursos, interpô-los, apresentar, assinar propostas escritas e verbalmente, assinar propostas; ratificá-las, supervisionar o certame, impugnar editais, impugnar participantes, elaborar quaisquer requerimentos para a Comissão, apresentar lances, negociar preços e demais condições, confessar, transigir, renunciar, desistir, firmar compromissos ou acordos, depositar, retirar cauções, receber e dar quitação, inclusive assinar o Contrato de Fornecimento; h) substabelecer sempre com reserva de poderes o item "1º", das letras "a" até "g", no todo ou em parte(s); 2º)

**PODENDO AINDA, OS OUTORGADOS DE N.ºS 05 A 20, EXERCER INDIVIDUALMENTE,**

**OS SEQUINTE PODERES:** a) representá-la perante todas e quaisquer repartições ou entidades, autarquias em geral, sociedades de economia mista ou empresas de âmbito e natureza pública estaduais, federais ou municipais, inclusive Instituto Nacional de Colonização e Reforma Agrária - INCRA, Departamento Nacional de Obras e Saneamento, PORTOBRÁS, Departamento Estadual de Portos, Rios e Canais, Superintendência Nacional da Marinha Mercante, Ministério da Aeronáutica, Ministério do Exército, Ministério da Agricultura, Ministério da Indústria e Comércio, Ministério dos Transportes, Ministério da Fazenda e Planejamento e seus órgãos subordinados, DENATRAN, Rede Ferroviária Federal S/A, Banco do Brasil S/A, Empresa Brasileira de Correios e Telégrafos, podendo exercer, requerer e assinar todos os atos previstos na Lei n.º 8.666/93, instrumentos ou papéis exigíveis e necessários para licitações públicas, como concorrências, tomadas de preços, convites, leilão, pregão presencial, pregão eletrônico, enfim todas as modalidades de licitações, podendo para tanto, praticar todos os atos necessários à licitação, usando dos recursos, interpô-los, apresentar, assinar propostas escritas e verbalmente, assinar propostas; ratificá-las, supervisionar o certame, impugnar editais, impugnar participantes, elaborar quaisquer requerimentos para a Comissão, apresentar lances, negociar

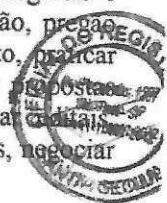

CECÍLIA  
SÃO PAULO - SP  
COMARCA DE SÃO PAULO - ESTADO DE SÃO PAULO  
OFICIAL FERNANDO NAVARRO



preços e demais condições, confessar, transigir, renunciar, desistir, firmar compromissos ou acordos, depositar, retirar cauções, receber e dar quitação, inclusive assinar o Contrato de Fornecimento; b) **substabelecer sempre com reserva de poderes o item "2º", a letra "a", no todo ou em parte(s); 3º) PODENDO AINDA, OS OUTORGADOS DE N.ºS 01 A 09 e de 11 A 20, EXERCER INDIVIDUALMENTE, OS SEGUINTE PODERES:** a) representar a outorgante junto ao DETRAN com fim específico de emplacar, licenciado, retirar documentos referente ao processo de primeiro registro do veículo, mudar características, fazer vistoria de veículos de propriedade da outorgante, podendo para tanto, assinar e retirar documentos pertinentes aos veículos, retirar veículos dos Pátios de Apreensão, Depósitos Públicos ou onde necessário seja a apresentação desta procuração, podendo receber e dar quitação, autenticar documentos, receber e pagar importâncias, impetrar recursos; b) **não poderá ser substabelecido os poderes do item "3º", letra "a", no todo ou em parte(s).** **A PRESENTE PROCURAÇÃO TERÁ VALIDADE POR 3 (TRÊS) ANOS, A CONTAR DESTA DATA, se antes não forem revogados; o contrato de trabalho ou contrato de prestação de serviços de qualquer um dos outorgados com a outorgante, implicará de pleno direito independente de qualquer interpelação, notificação e/ou aviso judicial ou extrajudicial em automática a extinção e revogação dos poderes do mesmo, neste ou noutros instrumentos outorgados, o(s) nome(s) e dados do(a-s) procurador(a-s-es), enfim, praticar todos os atos necessários ao bom e fiel cumprimento da presente procuração, que dará por bom, firme e valioso. Sinal Público conforme Provimento n.º 18, de 28/08/2012, do CNJ - Conselho Nacional de Justiça - site: www.cenec.org.br. Assim disse, dou fé, a pedido lhe lavrei este instrumento, que lhe sendo lido e aceito, outorga e assina. **TODOS OS DADOS DOS PROCURADORES FORAM FORNECIDOS PELOS DIRETORES: DE OPERAÇÕES e EXECUTIVO DA OUTORGANTE, NA FORMA APRESENTADA, QUE SE RESPONSABILIZAM POR SUA EXATIDÃO.** (Selos pagos por verba-Guia 005/2019 - Custas: Desta R\$269,90 - Ao Estado R\$76,70 - À Secretaria da Fazenda R\$52,48 - Ao Município R\$5,76 - Ao MP R\$12,96 - Ao FRC R\$14,20 - Ao TJ R\$18,52 - À Santa Casa R\$2,70 = **TOTAL R\$453,22**). Selo Digital n.º **1151471PR000000005907620X**. Eu, Ricardo de Jesus Bastos, escrevente autorizado, a lavrei. Eu, Therezinha de Souza Vasconcelos Navarro, 1ª Substituta, subscrevo. (ass.) **ADILSON BONISSONI - OSVALDO TERUO KOBAYASHI**. Nada mais. Traslada em seguida. Eu, *[Assinatura]* 1ª Substituta, subscrevo, conferi e assino-.-.-**



São Paulo, 07 de janeiro de 2020.	
Em testº <i>[Assinatura]</i> da verdade.	
<i>[Assinatura]</i> <b>THEREZINHA DE SOUZA VASCONCELOS NAVARRO</b> 1ª SUBSTITUTA	
Selo Digital Número:	1151471TR000000005907520R
Para conferir a procedência deste documento efetue a leitura do QR Code impresso ou acesse o endereço eletrônico <a href="https://selodigital.tjsp.jus.br">https://selodigital.tjsp.jus.br</a>	



1º VIA  
ISENTO DE SELOS



10732602093267 000038056-0

P.08318 R.007056

RUA CONSELHEIRO BROTERO 879 STA CECILIA  
SÃO PAULO SP CEP 01232-010  
FONE: 11-36672642 FAX: 11-38268302

REPÚBLICA FEDERATIVA DO BRASIL  
 MINISTÉRIO DA INFRAESTRUTURA  
 DEPARTAMENTO NACIONAL DE TRANSPORTES  
 CARTeira NACIONAL DE HABILITAÇÃO

VALIDA EM TODO  
 O TERRITÓRIO NACIONAL  
 2242987735

NOME  
 LUIS FERNANDO BLOS



DOC IDENTIDADE / ORG EMISSORUF  
 8004449222 SSP RS

CPF  
 467.328.450-04 DATA NASCIMENTO  
 11/05/1966

FILIAÇÃO  
 SERGIO MIGUEL BLOS  
 MARGA ELENA UHR BLOS

PERMISSÃO  
 ACP CAT HAB  
 B

Nº REGISTRO  
 03841600901 VALIDADE  
 17/06/2026 HABILITAÇÃO  
 29/05/1984

OBSERVAÇÕES

ASSINATURA DO PORTADOR

LOCAL  
 FLORTANÓPOLIS - SC DATA DE EMISSÃO  
 22/06/2021

ASSINATURA DO EMISSOR  
 Santa Maria Pereira  
 Diretora Estadual de Trânsito  
 93157144224  
 80165916575

SANTA CATARINA

PROIBIDO PLASTIFICAR  
 2242987735

ESCRITÓRIO DE PAZ

JOÃO PAULOS FERREZ DUARTE - PAZ DO DISTRITO DE BARREIROS  
 ESCRITÓRIO AUTÔNOMO - Município de Comarcas de São José - SC  
 Eliseo de Luz Schmitt e Sousa - Tabelião  
 AUTENTICAÇÃO 497218  
 Certifico a presente fotocópia por ser uma reprodução fiel do  
 original que me foi apresentado. Comarca de Barreiros - 21 de outubro de 2021.  
 Em testemunho da verdade  
 JOÃO PAULO FERNANDES DUARTE - Escrevente Notarial  
 Emolumentos: R\$ 4,02 + selo R\$ 2,52 -- Total: R\$ 6,54  
 Selo Digital de Fiscalização - Selo nº 00122810-0400  
 Confira os dados do ato em: [tjsc.jus.br/selo](http://tjsc.jus.br/selo)





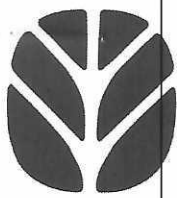

# NEW HOLLAND

## D140<sub>B</sub>



POTÊNCIA LÍQUIDA

118 hp @ 2.200 rpm

PESO OPERACIONAL

14.628 kg

A Brand of CNH Industrial



**NEW HOLLAND**

CONSTRUCTION



## Características

Expandir

+ Principais Características

+ Produtividade

+ Conforto

+ Tempo em Atividade e Manutenção

## Principais Especificações

Potência do motor	93 kW (125 HP) a 1.800 rpm
Esteira no solo	2.616 mm (103 pol.)
Peso operacional SAE	14.086 – 14.615 kg (31.054 - 32.221 lb)
Largura total da lâmina	3.200 – 3.658 mm (126 – 144 pol./ 6 - 12 pés 10 - 0 pol.)

## Motor

Classificação de emissões	Estágio IIIA da UE e MAR-1 do Brasil
Fabricação/modelo do motor	John Deere PowerTech™ E 6068
Potência líquida	93 kW (125 HP) a 1.800 rpm
Cilindrada	6,8 L (414 pol³)



[Ver Mais](#)[\(/page\)](#)

## Motores MAR-1

Este equipamento tem seus níveis de emissão de gases diminuído através dos motores eletrônicos MAR-1, além de menos poluentes, por serem eletrônicos, os motores John Deere já estão preparados para os avanços tecnológicos, de conectividade e melhor gerenciamento da frota e, conseqüentemente, reduções de custos de produção.

[Conheça os Motores MAR-1 > \(/page/pt/motores-e-transmiss%C3%A3o/mar-1/\)](#)



## Outros Produtos da Solução John Deere

Imagem de estúdio do Trator de Esteira 750J-II

### 750J-II

Trator de Esteira

[\(/page/pt/tratores-de-esteira/750j-ii/\)](#)

<https://wa.me/5519971067722>

[Contato \(/contact\)](#)

[Mapa do site \(/sitemap\)](#)

[Termos e Privacidade \(/content/privacy\)](#)

[Uso Legal \(/content/legal\)](#)

Copyright © 2022 - Veneza Equipamentos. Todos os direitos reservados.



<https://www.facebook.com>



<https://www.instagram.com>



<https://www.linkedin.com/>



# KOMATSU®

## D51EX-22

POTÊNCIA LÍQUIDA

130 HP (97 kW) @ 2.200 rpm

PESO OPERACIONAL

D51EX-22: 14.000 kg

ecot3

D  
51

TRATOR DE ESTEIRAS



O modelo ilustrado pode incluir equipamentos opcionais

# TRATOR DE ESTEIRAS D51EX-22

## PANORÂMICA

### **Visibilidade total**

- Dianteira (capô dianteiro) super inclinada
- Projeto de cabina avançada
- Sistema ROPS/FOPS integrado

### **Maior Produtividade**

- A maior potência da categoria
- Ventilador de acionamento hidráulico controlado eletronicamente
- Armação de esteira oscilante
- Alta capacidade da lâmina PAT

### **Facilidade de operação / maior conforto para o operador**

- Transmissão Hidrostática (HST) com controle eletrônico
- Sistema de Controle por Comando na Palma da Mão (PCCS)
- Novo sistema de amortecimento da cabina
- Cabina pressurizada mais espaçosa e silenciosa com ar condicionado
- Sistema de direção hidrostática (HSS)

### **Maior Durabilidade**

- Novo desenho do material rodante
- Esteiras reforçadas
- Chassi do trator em aço fundido
- Projeto modular
- C-Frame
- Dois roletes superiores de cada lado

### **Facilidade de Manutenção**

- Painel de monitoramento eletrônico com função de auto-diagnóstico
- Radiador montado, na parte traseira equipado com ventilador articulado de acionamento hidráulico e com inversão de rotação
- Acesso ao nível do solo para verificações diárias de manutenção
- KOMTRAX – Monitoramento do Equipamento por Satélite



### **KOMTRAX™**

AS MÁQUINAS EQUIPADAS COM O SISTEMA KOMTRAX SÃO CAPAZES DE ENVIAR INFORMAÇÕES SOBRE A SUA LOCALIZAÇÃO, HORÍMETRO E MAPAS DE OPERAÇÃO PARA UMA PÁGINA DA INTERNET UTILIZANDO TECNOLOGIA WIRELESS. AS MÁQUINAS TAMBÉM PODEM TRANSMITIR CÓDIGOS DE FALHA, ADVERTÊNCIAS, ITENS DE MANUTENÇÃO, NÍVEL DE COMBUSTÍVEL, ALÉM DE DIVERSAS OUTRAS INFORMAÇÕES.

TRATOR DE ESTEIRAS

D5



**Potência Líquida (1.770 rpm)**

ISO 9249/SAE J1349

ISO 9249/SAE J1349 (DIN)

**Faixas de peso operacional**

VPAT

Braço de empuxo

127 kW (170 HP)

(172 HP)

17.080-19.340 kg (37.655-42.637 lb)

17.240 kg (38.008 lb)

O motor Cat® C7.1 atende aos padrões de emissão do Brasil MAP-1, equivalente ao Tier 3 da EPA dos E.U.A./Etapa IIIA da UE.

**CAT**

# KOMATSU®

## D61EX-23M0

# D61EX-23M0

### POTÊNCIA LÍQUIDA

168 HP @ 2200rpm  
125 kW @ 2200rpm

### PESO OPERACIONAL

D61EX-23M0 19770 kg

### CAPACIDADE DA LÂMINA

3,8 m<sup>3</sup>



O MODELO ILUSTRADO PODE INCLUIR EQUIPAMENTOS OPCIONAIS  
FOTO MERAMENTE ILUSTRATIVA

**D61EX-23M0**

# PANORÂMICA

D61EX-23M0

**Soluções Genuínas para Conciliar a Exploração dos Recursos Naturais do Planeta com a Preservação do Meio Ambiente**

O motor diesel Komatsu SAA6D107E-1 turboalimentado, pós-resfriado proporciona potência líquida de 168 HP (125 kW) com excelente produtividade.

Tampas laterais do motor articuláveis tipo "asa de gaivota" para melhor segurança e maior facilidade na manutenção.

A Lâmina de Inclinação e Angulação Hidráulicas, de alta capacidade, alia a maior potência de sua classe à extraordinária produtividade que oferece.

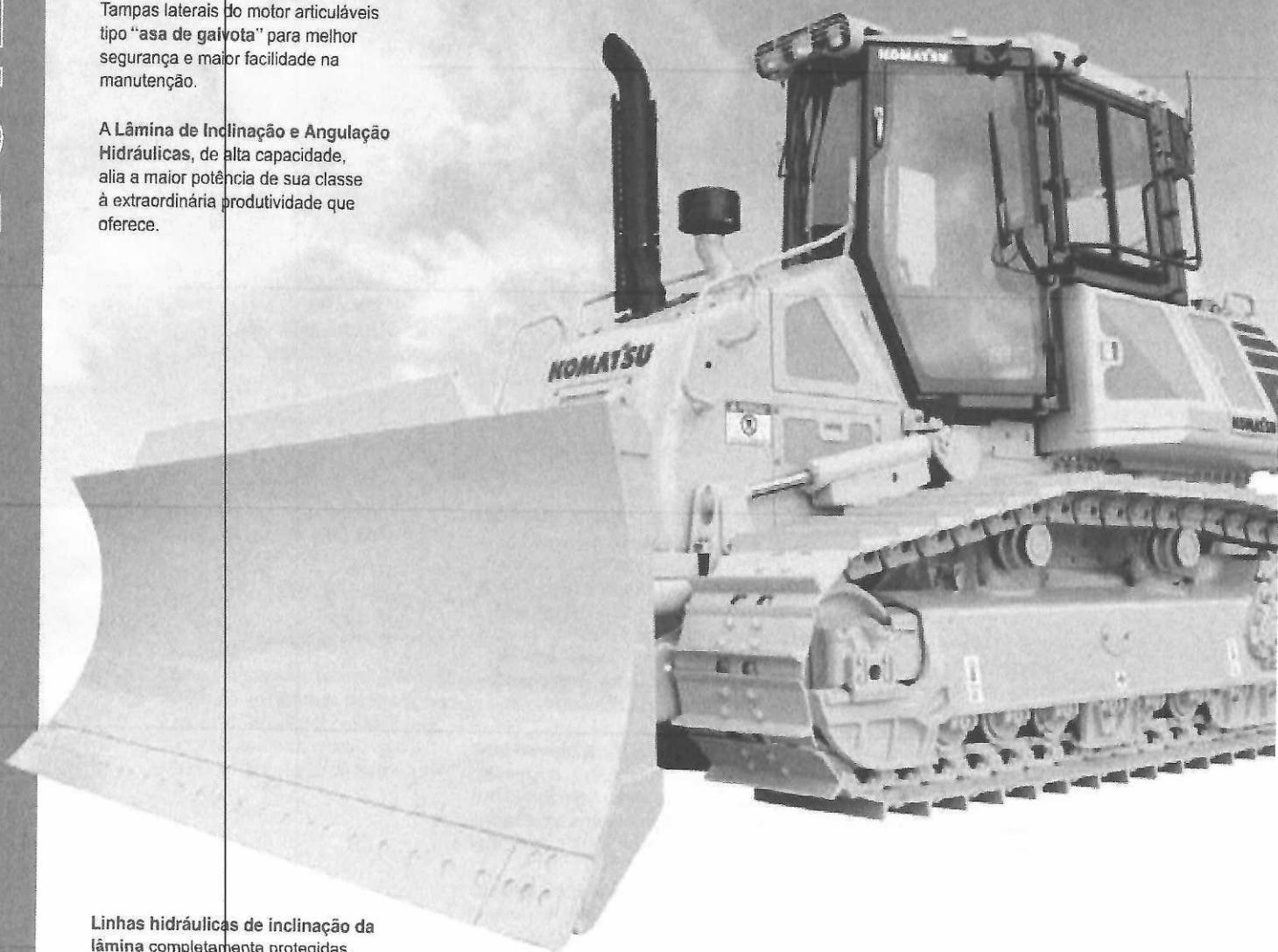

Linhas hidráulicas de inclinação da lâmina completamente protegidas.

*O modelo ilustrado pode incluir equipamentos opcionais.*





# NEW HOLLAND

## D150<sub>B</sub>

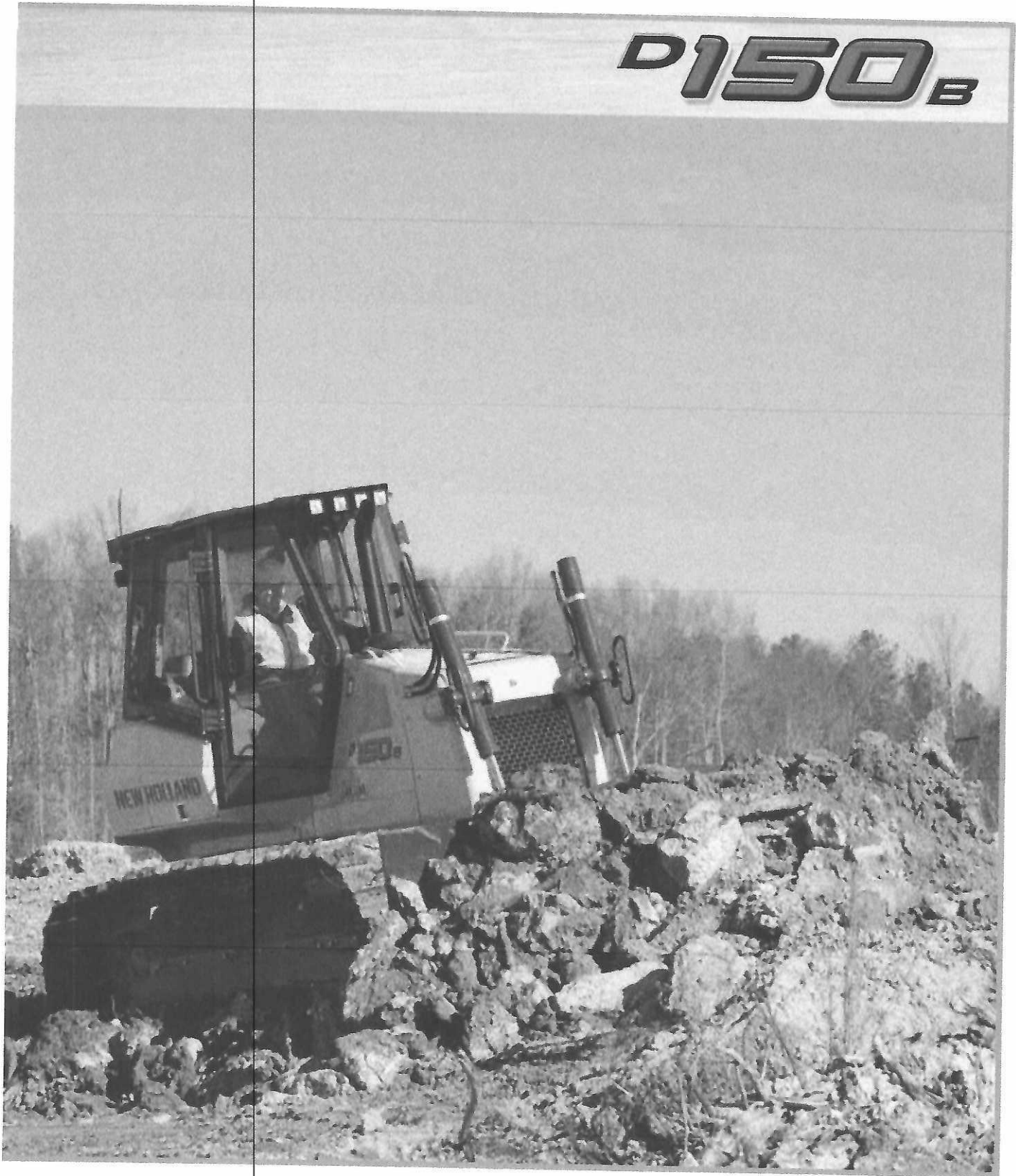

POTÊNCIA LÍQUIDA DO MOTOR 143 hp @ 2.200 rpm  
PESO OPERACIONAL MÁXIMO 17.641 kg

A Brand of CNH Industrial



**NEW HOLLAND**

CONSTRUCTION

# D150B



## MOTOR TIER 3

Potência máxima do motor (ECE R120).....	116 kW/155 hp
Potência líquida no volante (SAE J1349).....	107 kW/143 hp
Marca e modelo .....	FPT 667TA/EDD
Tipo.....	<i>Diesel, eletrônico, turbo, com intercooler</i>
Número de cilindros.....	6
Diâmetro x curso .....	104 mm x 132 mm
Cilindrada.....	6,7 L
Rotação nominal .....	2.200 rpm
Torque máximo a 1.400 rpm.....	690 Nm

O motor obedece às Normas 97/689/EC TIER 3A.



## ESTEIRA

Chassi da esteira em seção tipo caixa. Tipo oscilante. Barra transversal frontal pinada. Dispositivo hidráulico de ajuste de esteira. Rodas motrizes com segmentos aparafusados, dentes de perfis antiaderente. Embuchamento da esteira com maior diâmetro na área de rolamento. Proteção externa da roda motriz, proteções dianteira e traseira da esteira, proteção da guia central da esteira. Roletes inferiores e roletes de guia com lubrificação permanente. Esteira SALT (selada e lubrificada) com passo de 190 mm. Elo mestre bipartido.

	Chassi XLT
Roletes inferiores (por esteira)	8
Roletes superiores (por esteira)	2
Número de sapatas	45
Comprimento de esteira sobre o solo (mm)	3.050
Bitola das esteiras (mm)	1.880
Altura da garra da sapata (mm)	55



## SISTEMA ELÉTRICO

Voltagem .....	24 V
Bateria.....	2
Capacidade (total) .....	160 Ah
Tipo.....	Isenta de manutenção
Motor de partida.....	7,5 kW
Alternador	
Chave-mestra para o sistema elétrico.....	65 A



## TRANSMISSÃO HIDROSTÁTICA

Bomba dupla independente, de fluxo variável, acoplada a dois motores hidráulicos de velocidade variável.

Bombas (2).....	Tipo pistão axial com fluxo variável
Motores (2).....	Tipo pistão axial com fluxo variável
Força máxima na barra de tração.....	28.042 kgf
Transmissão .....	Controlada com joystick eletro-hidráulico de controle proporcional
Filtro de óleo.....	4 microns, descartável

Velocidades máximas de deslocamento:

Frente.....	0 - 9,7 km/h
Ré.....	0 - 9,7 km/h



## FREIOS

Freios de estacionamento/emergência .....	<i>Hidráulico com pacote de discos e ativação eletro-hidráulica</i>
Freios de serviço .....	Hidrostático



## REDUTORES FINAIS

2 redutores helicoidais com redução de saída planetária. Desacelerador com retardo por acionamento hidrostático. Relação.....61.4:1



## SISTEMA HIDRÁULICO PARA IMPLEMENTOS

Sistema independente de centro aberto, com bomba de engrenagem de fluxo fixo e controlado através de um distribuidor de 4 vias.

Bomba .....	De engrenagem
Capacidade à velocidade nominal, 2.200 rpm.....	132 L/min
Pressão da válvula de alívio.....	95 bar
Cilindros de elevação da lâmina.....	2
Diâmetro x curso .....	90 mm x 825 mm
Cilindro de inclinação da lâmina.....	2
Diâmetro x curso .....	125 mm x 135 mm
Cilindros de angulação da lâmina .....	2
Diâmetro x curso .....	110 mm x 510 mm



## CAPACIDADES DE ABASTECIMENTO

	Litros
Tanque de combustível.....	300
Óleo lubrificante do motor .....	16
Líquido de refrigeração do motor.....	32
Sistema hidráulico (transmissão e implementos).....	98
Redutor final (cada lado).....	14



## RIPPER

Tipo.....	Paralelogramo
Profundidade máxima de penetração (mm).....	480
Largura de escavação (mm) .....	1.625
Número de dentes.....	3
Altura de dentes (mm) .....	425
(Distância livre do solo até a parte inferior do dente com o ripper levantado)	
Afastamento, sob a viga da ferramenta com o ripper baixado	
Número de cilindros .....	2
Cilindros hidráulicos – diâmetro x curso (mm).....	102 x 255
Largura total (mm) .....	1.710
Peso (com os dentes) (kg) .....	1.600

Pesquisar

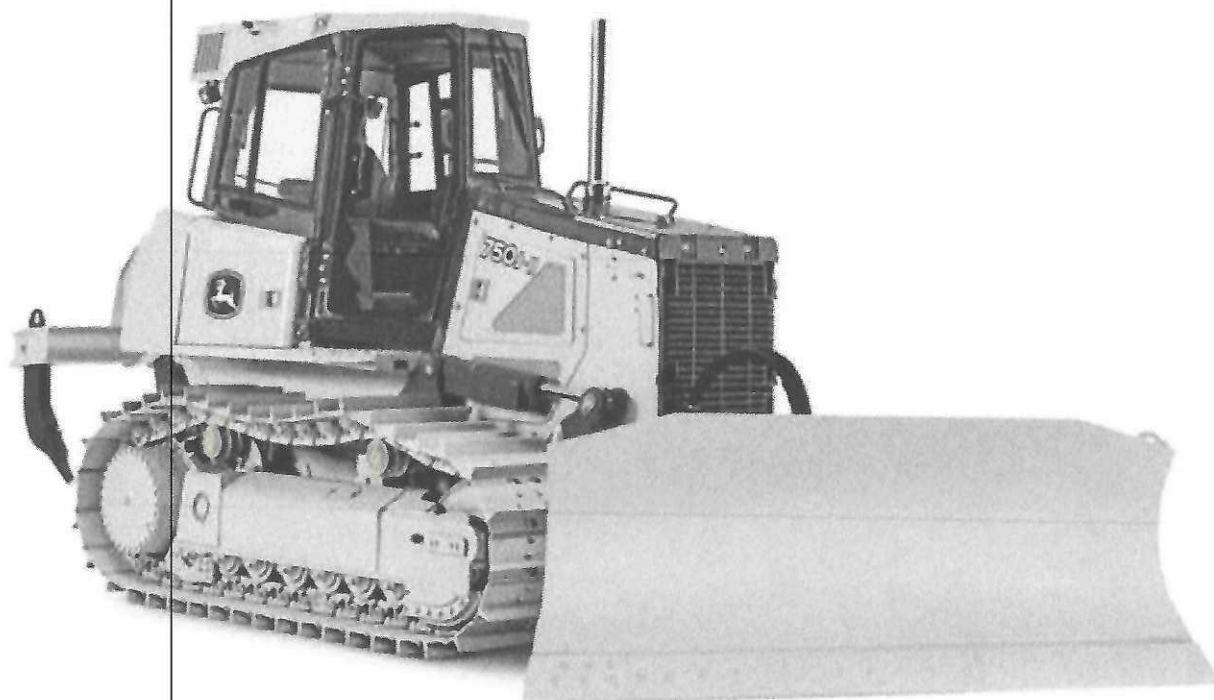

## 750J-II

### Trator de Esteira

- Motor PowerTech™, atende a regulamentação de emissões MAR-I
- Transmissão hidrostática
- Sistema TMC (Total Machine Control)
- Esteiras Extended Life™ (Vida Estendida)

Onde Comprar

Veja Folheteria da 750J-II >



## A força e a versatilidade de que você precisa

Construídos com o mesmo pensamento avançado de nosso primeiro Trator de Esteira hidrostático, há mais de 35 anos, os tratores de esteira John Deere continuam a definir a maneira como a terraplenagem é feita. Seu exclusivo Controle Total da Máquina (TMC) permite que o operador personalize a operação e a resposta da máquina de acordo com suas preferências, ou de acordo com a necessidade do trabalho. Aliado a um trem de acionamento hidrostático completo e surpreendentemente suave, os Tratores John Deere Série J-II garantem potência, controle e resultados incomparáveis.

## Características

Expandir

+ Principais Características

+ Produtividade

+ Conforto

+ Tempo em Atividade e Manutenção

## Especificações

### Principais Especificações

Potência líquida

116 kW (155 HP) a 2.100 rpm

Esteira no solo

3.073 mm (121 pol.)

Peso operacional

17.627 - 18.682 kg (38.861 - 41.187 lb)

Largura total da lâmina

3.296 – 3.962 mm (130 – 156 pol./ 10 - 13 pés 10 - 0 pol.)

### Motor

Classificação de emissões

Estágio IIIA da UE e MAR-1 do Brasil

Fabricação/modelo do motor

John Deere PowerTech™ E 6068

Potência nominal líquida SAE

116 kW (155 HP) a 2.100 rpm

Cilindrada

6,8 L (414 pol<sup>3</sup>)

Ver Mais

## Motores MAR-1

Este equipamento tem seus níveis de emissão de gases diminuído através dos motores eletrônicos MAR-1, além de menos poluentes, por serem eletrônicos, os motores John Deere já estão preparados para os avanços tecnológicos, de conectividade e melhor gerenciamento da frota e, conseqüentemente, reduções de custos de produção.



[Conheça os Motores MAR-1>](#)

## FOLHETERIA DE PRODUTOS

Tratores de Esteira Série J-II

## ONDE COMPRAR

Encontre o Distribuidor mais Próximo  
Banco John Deere

## VOCÊ TAMBÉM PODE ESTAR INTERESSADO

Pás carregadeiras  
Retroescavadeira