

1 PLANTA BAIXA - ÁREA TOTAL 212,38 M<sup>2</sup>  
1 : 50

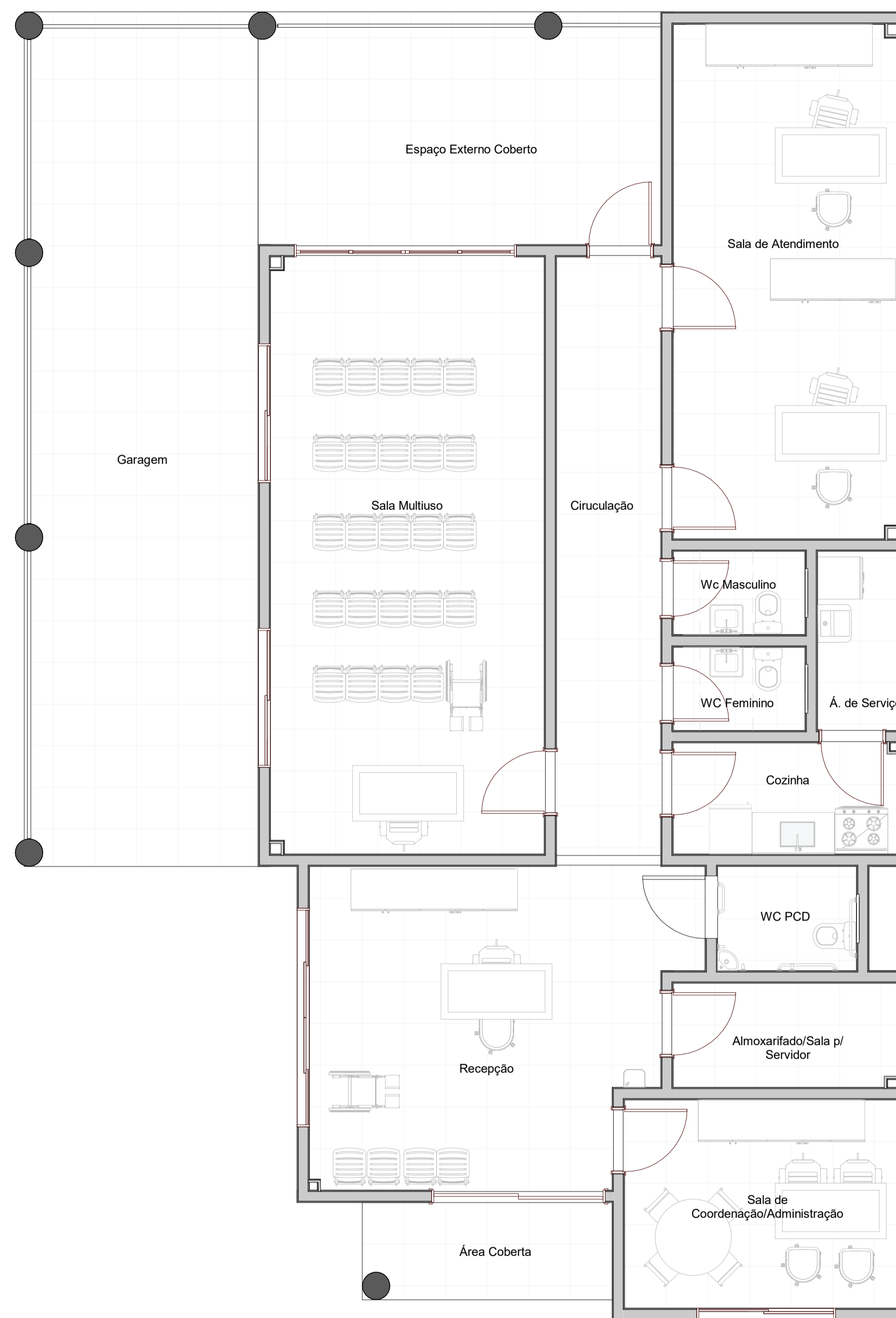

2 LAYOUT DE IMPLANTAÇÃO  
1 : 50

| JANELAS - Quantitativo Descrição |                           |           |      |      |                  |                                   |       |
|----------------------------------|---------------------------|-----------|------|------|------------------|-----------------------------------|-------|
| Item                             | Descrição                 | Dimensões |      |      | Material         | Ambiente                          | Qtde. |
|                                  |                           | Larg.     | Alt. | Pei. |                  |                                   |       |
| J01                              | Janela de correr 2 folhas | 2,00      | 1,50 | 1,0  | Alumínio e Vidro | Sala de Atendimento               | 2     |
| J01                              | Janela de correr 2 folhas | 2,00      | 1,50 | 1,0  | Alumínio e Vidro | Sala de Coordenação/Administração | 1     |
| J01                              | Janela de correr 2 folhas | 2,00      | 1,50 | 1,0  | Alumínio e Vidro | Sala Multifuso                    | 2     |
| J02                              | Janela de correr 2 folhas | 1,15      | 0,50 | 2,0  | Alumínio e Vidro | Almoarifado/Sala p/ Servidor      | 1     |
| J03                              | Janela Maxim Ar           | 0,70      | 0,50 | 2,0  | Alumínio e Vidro | WC Feminino                       | 1     |
| J03                              | Janela Maxim Ar           | 0,70      | 0,50 | 2,0  | Alumínio e Vidro | WC PCD                            | 1     |
| J03                              | Janela Maxim Ar           | 0,70      | 0,50 | 2,0  | Alumínio e Vidro | Á. de Serviço                     | 1     |
| J04                              | Janela de correr 2 folhas | 1,20      | 1,20 | 1,3  | Alumínio e Vidro | Cozinha                           | 1     |
| J05                              | Janela de correr 4 folhas | 3,15      | 1,50 | 1,0  | Alumínio e Vidro | Recepção                          | 1     |

| PORTAS - Quantitativo Descrição |                                   |           |        |                                    |      |
|---------------------------------|-----------------------------------|-----------|--------|------------------------------------|------|
| Nº                              | Descrição                         | Dimensões |        |                                    | Qtde |
|                                 |                                   | Larg.     | Altura | Modelo                             |      |
| P01                             | Porta de correr 2 folhas          | 2,50      | 2,50   | Alumínio e vidro                   | 1    |
| P02                             | Porta de abrir                    | 0,90      | 2,10   | Madeira                            | 8    |
| P03                             | Porta de abrir                    | 0,80      | 2,10   | Madeira                            | 2    |
| P04                             | Porta de correr 4 folhas          | 3,20      | 2,50   | Alumínio e Vidro                   | 1    |
| P05                             | Porta de abrir                    | 0,90      | 2,10   | Madeira + chapa metálica + puxador | 1    |
| P06                             | Porta veneziana de abrir 2 folhas | 1,00      | 0,70   | Alumínio                           | 1    |
| P07                             | Porta veneziana de abrir 2 folhas | 1,40      | 0,80   | Alumínio                           | 1    |
| P08                             | Porta de abrir veneziana          | 0,65      | 0,85   | Alumínio                           | 1    |



**GEONORTE PROJETOS LTDA**  
Av. Brasil, 79, sala 09, Centro - Xavantina (SC) - 89820-000  
www.geonorte.net.br / contato@geonorte.com.br  
telefone: (49) 3433-8176

Projeto  
**ARQUITETÔNICO**

Localidades  
Município: Xavantina Estado: SC  
Data: 03/2021 Escala: 1 : 50

Conteúdo  
Planta Baixa e Layout

Folha  
**01/05**

Prop.: MUNICÍPIO DE XAVANTINA - SC  
CNPJ - 83.009.878/0001-15

Resp. Téc.: CARLO ANTUNES DOS SANTOS  
ENGENHEIRO CIVIL  
CREA-SC 123-879-1

